

CORTE TRANSVERSAL - A.A.

CORTE TRANSVERSAL - C.C.
ESCALA - 1:75

PM-01	PORTA DE MADEIRA 2 FOLHAS, PIVOTANTE
PM-03	PORTA DE MADEIRA PIVOTANTE
PF-01	PORTA DE FERRO COM VIDRO, PIVOTANTE
PF-02	PORTA DE FERRO COM VIDRO, DE CORRER
PF-03	PORTA DE FERRO VENEZIANA, PIVOTANTE
PF-04	PORTA DE FERRO TIPO GRADE, PIVOTANTE
PA-01	PORTA DE ALUMÍNIO COM VIDRO, PIVOTANTE
PA-02	PORTA DE ALUMÍNIO VENEZIANA, PIVOTANTE

JF-01	JANELA DE FERRO BASCULANTE
JF-02	JANELA DE FERRO BASCULANTE + TELA MOSQUITEIRO
JA-01	JANELA DE ALUMÍNIO MAXIM-AR
JA-02	JANELA DE ALUMÍNIO MAXIM-AR DUPLA SEPARADA POR VIDRO FIXO

	PISOS
1	PISO GRANILITE
2	PISO CERÂMICO
3	PISO DE CONCRETO DESEMPENADO

1	REVESTIMENTO CERÂMICO
2	PINTURA COM TINTA LÁTEX
3	PINTURA COM TINTA LÁTEX + BARRADO ESMALTE

1	FORRO EM RÉGUAS DE PVC
---	------------------------

INTERVENÇÃO EM PISO

INTERVENÇÃO EM ALVENARIA

 PAREDE EM DRYWALL

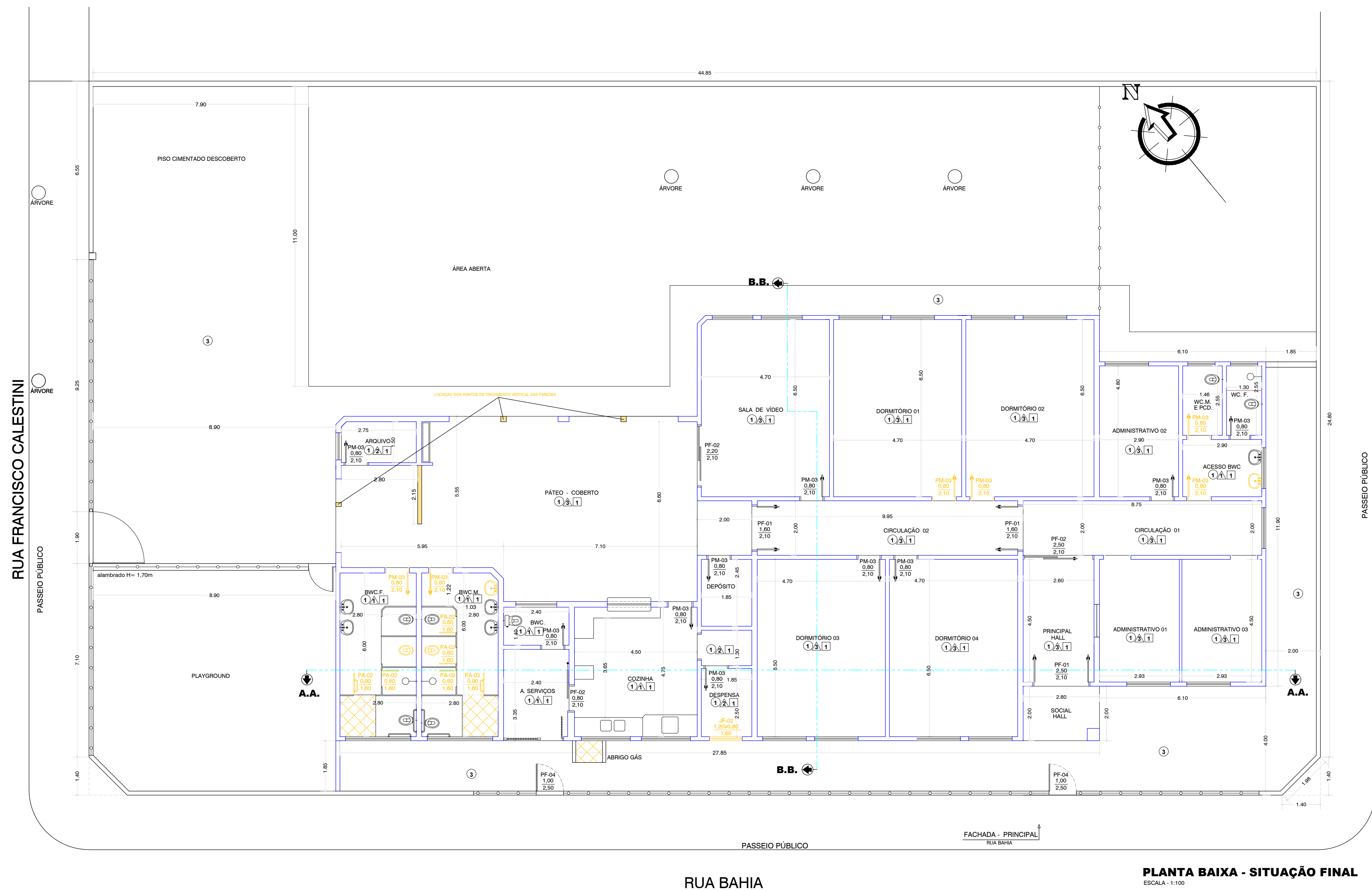

PLANTA BAIXA - SITUAÇÃO FINAL
ESCALA - 1:100

ESCALA - 1:100

FOLHA

01/02

RUA BAHIA Nº 1573

LOCAL

COHAB III - FRANCISCO SANCHES ARRIAGA
BAIRRO.

BIRIGUI - ESTADO DE SAO PAULO.
CIDADE.

PROPRIETARIO

SAMA

ADMINISTRAÇÃO

SAMANTA PAULA ALBANI BORINI
PREFEITA MUNICIPAL

ÁREA DO TERRENO892,00 m²
 ÁREA DA ESCOLA 454,67 m²

SECRETARIO DE OBRAS
ROGÉRIO VENICIUS COSTA FERNANDES

RESPONSÁVEL TÉCNICO
ENGº DANIEL NOZOMU HAZASKI

CREA: 5069273022-SP

<p> SECRETARIA DE OBRAS </p>	<p> Fiscalia - INDICAD </p>
-------------------------------------	------------------------------------

Data : 01 / 12 / 2025 Desenho : DANIEL NOZOMU HAZASKI

DESPACHOS.